

Isocox[®]

— Uso Veterinário

Agente anticoccidiano para bovinos, ovinos e suínos

Fórmula:

Cada 100 mL de produto contém:
Toltrazuril 5,00 g
Veículo q.s.p. 100,00 mL

Indicações:

Isocox é um agente anticoccidiano para suínos, bovinos e ovinos.

Suínos: A coccidiose causa diarreia principalmente em leitões com idade entre 5 a 30 dias. **Isocox** atua em todas as fases de desenvolvimento do parasita e é indicado para profilaxia e tratamento da coccidiose (isosporose suína).

Bovinos e ovinos: A coccidiose bovina e ovina acomete principalmente animais jovens, também apresentando alterações gastrintestinais e quadros variáveis de diarreia. Nestas espécies, o **Isocox** é indicado na profilaxia, metafílxia e tratamento da coccidiose bovina provocada por *Eimeria bovis* e *Eimeria zuernii* e ovina por *Eimeria cranidallis* e *Eimeria ovinoidalis*.

Modo de uso e dosagens:

Suínos: **Isocox** deve ser administrado a toda leitegada a partir do terceiro dia de vida como profilaxia da coccidiose na seguinte dosagem: 1 mL de **Isocox** para cada leitão (equivalente a 20 mg/kg de peso). Para tratamento, utilizar a dose de 1 mL de **Isocox** para cada 2,5 kg de peso dos animais (equivalente a 20 mg/kg de peso). Em casos de propriedades com alto desafio, a dosagem pode ser repetida após 5 dias ou a critério do médico-veterinário.

Bovinos e ovinos: Deve ser administrado em bovinos na dosagem de 3 mL/10 kg de peso vivo (equivalente à 15 mg/kg de toltrazuril) pela via oral em dose única. Em ovinos, administrar na dosagem de 1 mL/2,5 kg de peso vivo (equivalente à 20 mg/kg de toltrazuril) pela via oral em dose única. As práticas de manejo existentes em cada propriedade, como a rotação de pastagens, instalações, densidade animal, idade, assim como características genéticas ou raciais, podem influenciar na incidência de parasitas e, consequentemente na eficácia do produto. Assim, cada propriedade rural poderá apresentar necessidades diferentes para o controle parasitário, sendo recomendado o controle integrado e estratégico de parasitas, a ser definido pelo médico-veterinário.

Instruções para administração:

Agitar bem o frasco antes de usar.

Frascos de 100 mL: Para montar o frasco dosador, retirar o lacre de segurança, rosquear o aplicador e agitar o frasco. Girar a válvula do aplicador no sentido indicado e pressioná-lo várias vezes até o produto aparecer na parte superior do bico dosador. Em sequência, realizar a contenção adequada do animal e inserir o bico dosador em sua boca. Pressionar a válvula do aplicador até o final. Cada borrifada (movimento da válvula) administra 1 mL de produto.

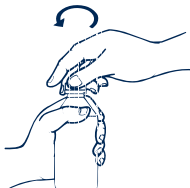

Fig. 1

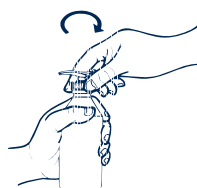

Fig. 2

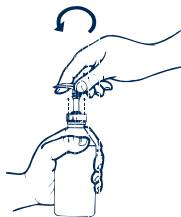

Fig. 3



Fig. 4

O aplicador objetiva facilitar a administração de pequenos volumes de **Isocox**, de forma que o produto pode ser utilizado com o auxílio de seringa ou pistola dosadora adequada, de acordo com o peso dos animais a serem tratados, respeitando-se a dose indicada para cada espécie.

Frascos de 250 mL e 1 L: Retirar o lacre de segurança e agitar o frasco antes de usar. Com seringa ou pistola dosadora adequada e mediante a contenção do animal, aplicar o produto pela via oral.

Contraindicações:

Não aplicar em animais com hipersensibilidade conhecida aos componentes da fórmula do produto. Não utilizar produto com prazo de validade vencido.

Precauções em animais:

Obedecer às dosagens recomendadas para

uso do produto. Somente o médico-veterinário está apto a fazer alterações na dosagem do produto. Não foram realizados estudos de segurança com animais prenhes.

ATENÇÃO: OBEDECER AOS SEGUINTE PERÍODOS DE CARÊNCIA

BOVINOS

ABATE: O ABATE DOS ANIMAIS TRATADOS COM ESTE PRODUTO SOMENTE DEVE SER REALIZADO 63 DIAS APÓS A ÚLTIMA APLICAÇÃO.

LEITE: ESTE PRODUTO NÃO DEVE SER APLICADO EM FÊMEAS PRODUTORAS DE LEITE PARA O CONSUMO HUMANO.

OVINOS

ABATE: O ABATE DOS ANIMAIS TRATADOS COM ESTE PRODUTO SOMENTE DEVE SER REALIZADO 79 DIAS APÓS A ÚLTIMA APLICAÇÃO.

LEITE: ESTE PRODUTO NÃO DEVE SER APLICADO EM FÊMEAS PRODUTORAS DE LEITE PARA O CONSUMO HUMANO.

SUÍNOS

ABATE: O ABATE DOS ANIMAIS TRATADOS COM ESTE PRODUTO SOMENTE DEVE SER REALIZADO 77 DIAS APÓS A ÚLTIMA APLICAÇÃO.

A UTILIZAÇÃO DO PRODUTO EM CONDIÇÕES DIFERENTES DAS INDICADAS NESTA BULA PODE CAUSAR A PRESENÇA DE RESÍDUOS ACIMA DOS LIMITES APROVADOS, TORNANDO O ALIMENTO DE ORIGEM ANIMAL IMPRÓPRIO PARA O CONSUMO.

Precauções em humanos:

Cuidado! Irritante para os olhos, pele e mucosa. Evitar o contato com a pele, os olhos e a boca. Em caso de contato com os olhos e pele, lavar com água em abundância durante 15 minutos, se a irritação persistir consulte um médico, levando a embalagem completa do produto.

Perigo! Causa danos se ingerido. Não ingerir. Em caso de ingestão acidental, não induzir o vômito, consulte um médico imediatamente, levando a embalagem completa do produto. Durante a utilização do produto, proteger-se com luvas de borracha (luva nitrílica). Não manusear o produto com as mãos desprotegidas.

Após a aplicação do produto, remover as luvas e lavar bem as mãos.

Lavar muito bem as mãos e a parte exposta do corpo, antes de comer e de beber, e após o trabalho com o produto.

Não comer, beber ou fumar durante o manuseio do produto. Não misturar a outros produtos.

Em caso de intoxicação acidental procure socorro médico imediatamente, levando a embalagem completa do produto.

Não reutilizar as embalagens. Restos de produtos e de embalagens devem ser descartados conforme preconizado na legislação vigente, evitando a contaminação do meio ambiente. Não contaminar coleções de água de qualquer natureza.

Interações medicamentosas:

O toltrazuril pode ser associado a suplementos de ferro para leitões bem como com antibióticos como enrofloxacin, gentamicina, sulfa e colistina.

Reações adversas:

Não são esperadas reações adversas com o uso do produto quando administrado conforme as indicações previstas em bula. Entretanto, reações de sensibilidade individual podem eventualmente ocorrer, como vômito. Caso ocorra, administrar o produto novamente. Em caso de reação, procure imediatamente um médico-veterinário.

Informações para uso médico:

Grupo químico: Triazinona simétrica;

Ingrediente ativo: Toltrazuril;

Ação Tóxica: Interfere na cadeia respiratória e na síntese de DNA do parasito;

Antídoto/Tratamento: Não há antídoto específico. Efetuar tratamento sintomático.

Conservar o produto em sua embalagem original, em local seco e fresco, em temperatura entre 15°C e 30°C, ao abrigo da luz solar direta e fora do alcance de crianças e animais domésticos.

Venda sob prescrição e administração sob orientação do médico-veterinário.

Licenciado no Ministério da Agricultura sob nº 9.283 em 20/03/07.

Responsável Técnica:

Dra. Caroline Della Nina Pistoni
CRMV/SP 24.508

KIT 50004533/12

Proprietário e fabricante:

Ourofino Saúde Animal Ltda.
Rod. Anhanguera SP 330 km 298
CEP: 14140 000 Cravinhos SP
CNPJ: 57.624.462/0001-05
www.ourofino.saudeanimal.com
Indústria brasileira



Atendimento
16 3518 2025



Whats SAC
16 98181 8687
(seg. a sex. das 8h às 17h)



PAPEL

50004401/1020 OF00